

Calea de acces spre centru de concurs.

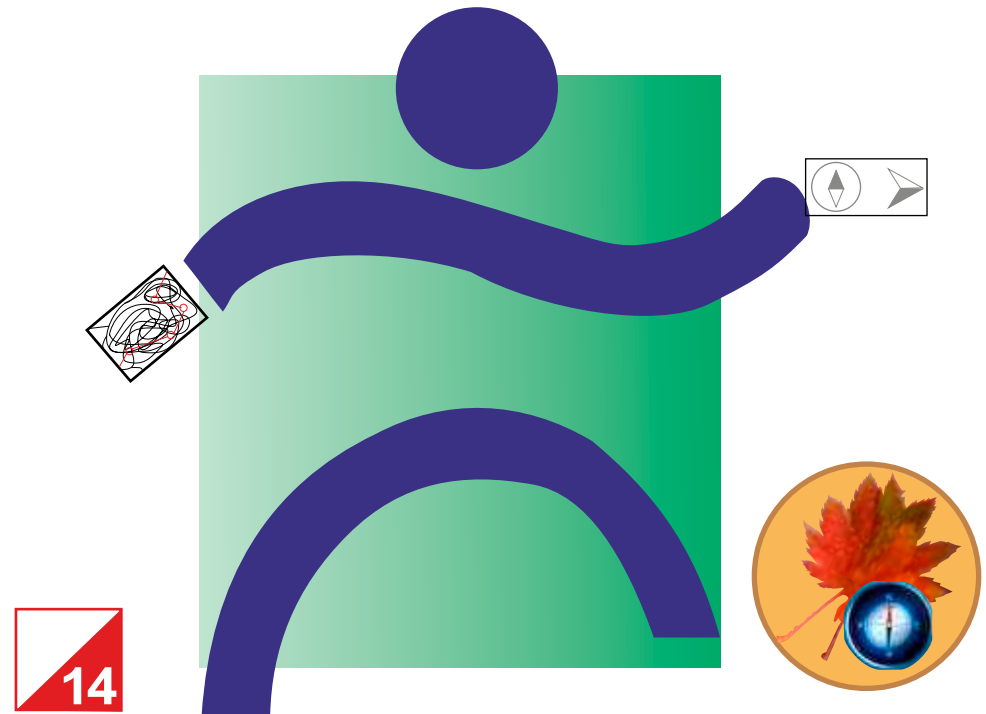

CUPA ARBITRILOR
"SANATATEA"
2014

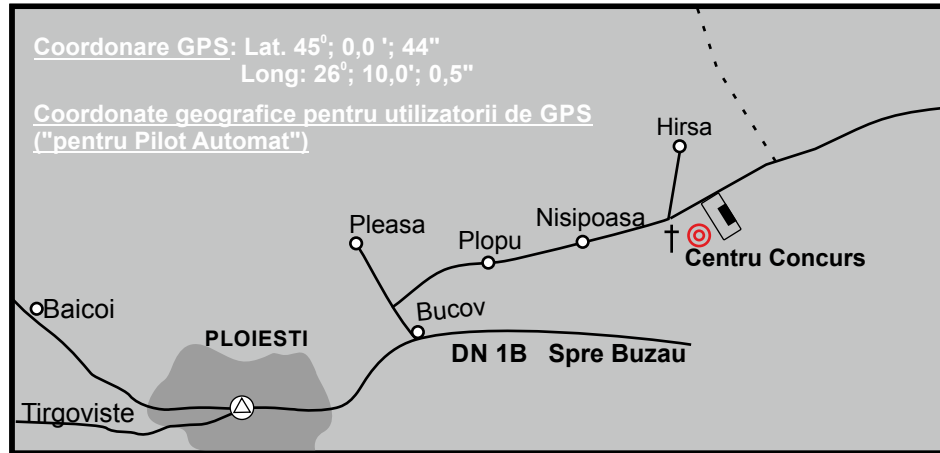



A.C.S. "SĂNĂTATEA" PLOIESTI



Va invitam sa participati, cu un numar cat mai mare de sportivi, la concursul interjudetean de orientare **CUPA ARBITRILOR "SANATATEA"**

ORGANIZATORI: • Asociația Club Sportiv "Sanatatea" Ploiesti

DATA CONCURSULUI: • SIMBATA 22 NOIEMBRIE 2014

CENTRUL DE CONCURS: Padurea NISIPOASA.

DATE CONCURS:

Concurs	Data	Start ora	Categoria	Premiere
I. Medie distanta - Cu particularitati specifice concursului "CUPA ARBITRILOR" (traseu pe viza obligatorie, posturi neindividualizate pe harta, etc.)	22.11.2014	11 ⁰⁰	MF12, MF14, MF16, MF18 MF21, MF35, MF40, MF45, MF50, MF55, MF60, MF65, MF70, M75, M80, OPEN, OPEN Tehnic MF	22.11.2014 ora 14 ⁰⁰

Validarea concursului se va face pe data de 22.11.2014 intre orele 09⁰⁰-10³⁰, la centrul de concurs.

Concursul se va desfasura in sistem de organizare, cronometrare, clasificare de tip SPORT Ident necesitand comunicarea la inscriere a numarului de Si-card sau precizarea neposesiei acestuia.

Se va percepe o taxa de 3,00 lei /etapa pentru inchiriere Si-card pentru cei ce nu il poseda.

Pierderea Si-card-ului impune plata contravalorii acestuia de catre concurenti.

INSCRIERI: ferme, pana la data de 20.11.2014 pe adresa de mail: geotibi2002@yahoo.com

Pentru relatii suplimentare: Emil OLTEANU, str. Mihai Bravu, nr. 96, 2000, Ploiesti, tel./fax: 0244-595 344 sau e-mail: cardiomedica@yahoo.com

TAXA DE CONCURS: 10,00 RON de sportiv, la categoriile MF12 si OPEN/etapa.

15,00 RON de sportiv la categoriile peste 12 ani si OPEN Tehnic

Sportivilor clasati pe primele trei locuri li se vor acorda diplome.

PARTICIPAREA LA CONCURS SE FACE PE PROPRIA RASPUNDERE !

Va rugam insistent sa respectati termenul de inscriere.

DATE TEHNICE:

ZONA DE CONCURS:

Padurea NISIPOASA - APA NEAGRA - zona de deal cu vai largi, cu vegetatie diversa si alergabilitate buna.

HARTI: Mislea; 1:10.000; E = 5m.

Ridicat: Ion GHEUCA - 2012

Acces in zona de concurs conform schitei din pagina 4.

ORGANIZARE CONCURS

Arbitru Trasator: IONITA Liviu
Arbitru Control: NEAGU George
Arbitru Incheiere: NEAGU Costin

Comisie Litigii (Juriu Concurs): Presedinte - IONESCU Serban
Suport IT si exploatare sistem Sport Ident:
NEAGU George
SECRETAR: SPATARU Sanda
Coordonator echipa medicala: Dr. IONITA Larisa
Coordonator: Emil OLTEANU

! IN ATENTIA CONCURENTIOLOR

**Deoarece, cu mare probabilitate, in ziua concursului in padure va mai exista zone umbrite, baltite si noroioase, se recomanda echipament de alergare adecvat si echipament de schimb la sosire !
Este posibil ca la acea data sa fie asternut un strat de zapada !
Concursul **nu se va tine** daca stratul de zapada nu permite o alergabilitate satisfacatoare !
Anularea concursului se va anunta din timp, determinat de conditiile meteo !**

Presedintele Asociatiei SANATATEA

Emil OLTEANU

